



VEREINSINFOS GSV 2-2014

Über 90 Jahre Vereinsleben - 90 Jahre Sport, Gemeinschaft, Veränderung

1. Gesamtverein
 - 1.1. Rückblick Sommerfest
 - 1.2. Jugendarbeit – Medien???
 - 1.3. Weiterentwicklung Kindeswohl
 - 1.4. Läufertreff – Interesse?
 - 1.5. GSV-Ferienfahrt Okt 2015
 - 1.6. Aktuelle Vereinsstatistik
 - 1.7. Umfrage – „Mein GSV“
2. Einladungen & Weiteres
 - 2.1. Außerordentliche Abt. Vers. Schwimmen
 - 2.2. Weihnachtsschwimmen
 - 2.3. Schleifchenturnier
 - 2.4. Winterwanderung
 - 2.5. Termine 2015
 - 2.6. Anmeldeformular Ferienfahrt
 - 2.7. Trainingszeiten aller Abteilungen
 - 2.8. Fragebogen zu 1.7



VORSTAND



SCHWIMMEN



TISCHTENNIS



VOLLEYBALL



JUGEND



SOMMERFEST



1. Gesamtverein

1.1. Rückblick Sommerfest

Das Sommerfest ist nun schon einige Zeit her, trotzdem wollen wir vom Vorstand die Chance nutzen kurz zurück zu blicken und ein Fazit zu ziehen. Zunächst einmal gilt ein besonderer Dank alle Helfer und Organisatoren, die das Sommerfest am Schiffenberg mit dem Besuch im Kletterwald zu einem unvergesslichen Tag gemacht haben. Mit rund 100 Gästen war das Sommerfest wieder ein bisschen besser besucht als in den Jahren zuvor, was einerseits für die Werbung, andererseits auch für den Ort und das Angebot spricht. Ich denke, ich spreche für alle die da waren, wenn ich sage, dass es ein sehr gelungenes Fest mit vielen tollen Momenten war.

Schwesi

1.2. Jugendarbeit - Medien

Bereits in unserem ersten Vereinsinfo, wie auch auf der Jahreshauptversammlung und auf dem Sommerfest haben wir Werbung dafür gemacht ein Medienprojekt mit den Jugendlichen (14-23) aus unserem Verein zu starten. Der Plan war es, entweder einen GSV-Film zu drehen oder einen YoutubeChannel mit einer Art wöchentlichem „Newsflash“ zu füllen. Bisher ist das Interesse aber leider sehr gering. Wir appellieren an alle Trainer, die Info noch mal weiter zu geben und Werbung dafür zu machen – Anleitung, Begleitung und Hilfe wird natürlich gestellt – Der Inhalt ist aber variabel! (Schwesi).

Schwesi

1.3. Weiterentwicklung Kindeswohl

Nachdem nun schon fast alle unsere Trainer ihr erweitertes polizeiliches Führungszeugnis vorgezeigt haben und dieses fachkundig vom Vorstand auf eventuelle Einträge im Bezug auf den Kinderschutz geprüft wurde steht nun noch eine Fortbildung für alle Trainer im Kinder- und Jugendbereich an, welche sich explizit mit dem Thema Kindeswohl beschäftigt. Inhalte sind das Erkennen von Kindeswohlgefährdungen, Umgang mit solchen und die Entwicklung von Notfallpläne im Falle einer Kindeswohlgefährdung. Diese wird Mitte 2015 stattfinden (zwischen den Spielrunden) und gilt für alle Übungsleiter als Fortbildung. Sie muss wegen der Sportförderrichtlinie der Stadt Gießen wie das Führungszeugnis als verbindlich gelten.

Schwesi

1.4. Lauftreff – Interesse?

Immer mehr junge und ältere Menschen treiben auch alleine Sport. Unterstützt von allerlei technischen Geräten, die die Leistung überwachen gehen, laufen oder joggen die meisten. Oftmals lässt man es dann aber doch sein, weil ja das Wetter so gar nicht angenehm ist. Und hier kommen wir als Verein ins Spiel. Einerseits ist die soziale Kontrolle eine große Motivation, zum anderen bieten wir zu dem „langweiligen“ Rennen auch noch eine Gemeinschaft. Große Ziele – Volksläufe –



locken mit Ruhm und Ehre, so dass auch der Wettkampf nicht auf der Strecke bleiben muss, und wir als Verein u. a. beim Gießener „Run&Roll for Help“, dem Frankfurt Marathon oder ähnlichen teilnehmen könnten.

Nun ist natürlich klar, dass je nach Trainingsstand der eine mehr, der andere weniger, der eine schneller und der andere langsamer laufen will/muss – aus diesem Grund wollen wir erst mal wissen, ob ihr Interesse daran habt gemeinsam zu laufen? Wenn ja, meldet euch bei mir ([Schwesi](#))

Schwesi

1.5. GSV- Ferienfahrt Oktober 2015

Die Herbstferien 2014 sind gerade vorbei und wir planen schon für nächstes Jahr. Um besser planen zu können brauchen wir aber eine grobe Einschätzung wer mitkommen möchte. Folgendes ist bisher geplant/bekannt:

- Es geht Richtung **Süden**
- Es soll eine **Familienfahrt** werden (Auch wenn das Programm der Eltern und der Jugendlichen sich vermutlich unterscheiden wird)
- Alle **ab 16 Jahren** können **allein** mitfahren, alle darunter müssen eine Betreuungsperson benennen (sprecht uns hier frühzeitig an)
- Für alle die wollen kann es **1-2 Trainingseinheiten** geben
- Preis pro Person: **max. 450€** incl. Verpflegung und Unterkunft
- Termin: **17.-24. Oktober 2015**

Verbindliche **oder** unverbindliche Voranmeldungen gehen bitte mit folgenden Angaben (siehe Formular unter 3.5) an folgende Mailadresse: michael.schwesinger@icloud.com oder an euren Abteilungsleiter mit der Bitte es an mich weiterzuleiten.

- Verbindlich **oder** Unverbindlich
- Name und Vornamen **aller** Mitreisenden
- Geburtsdaten **aller** Mitreisenden
- Telefonnummer und E-Mailadresse um euch zu kontaktieren

Für alle Fragen stehen wir euch natürlich zur Verfügung!

Schwesi

1.6. Aktuelle Vereinsstatistik

Wie bereits auf der Jahreshauptversammlung erwünscht und danach immer wieder nachgefragt, hier einige Statistiken zum GSV. Leider bereitet uns die bis Anfang des Jahres in den Abteilungen unterschiedlich geführte Mitgliederdatenbank noch ein paar Probleme, allerdings sind wir auf dem besten Wege diese zu lösen. Für die Statistik heißt das aber, dass Familien mit einer Familienmitgliedschaft oftmals nur als Einzelperson auftauchen. Grundsätzlich können die Daten aber als valide betrachtet werden.



Aktuell haben wir bei uns im Verein etwa 600 Mitglieder. In den letzten Jahren ist die Zahl leicht gewachsen, dabei tritt eine Verschiebung vom Tischtennis zum Volleyball auf. Wir haben pro Jahr etwa 100 Neueintritte dem gegenüber stehen aber auch ähnlich viele Austritte, was das geringe Wachstum erklärt.

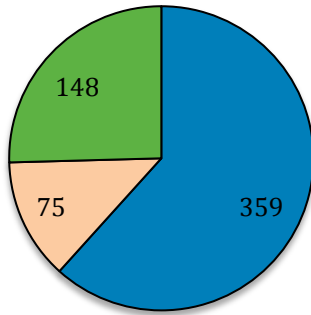

■ Schwimmen ■ Tischtennis ■ Volleyball

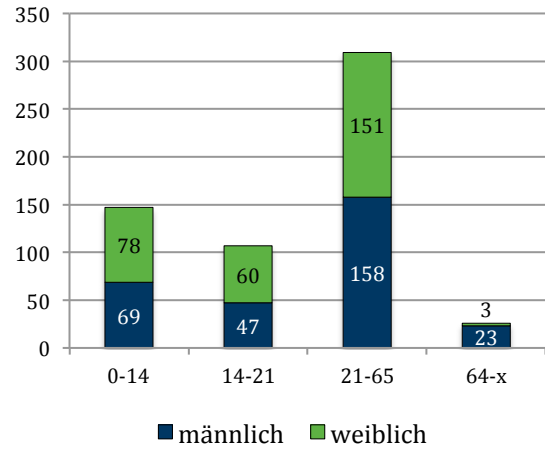

■ männlich ■ weiblich

Abb. 1: Mitglieder des GSV in den einzelnen Abteilungen

Abb. 2: Mitglieder des GSV nach Alter und Geschlecht



Abb. 3: Neueintritte seit 1. Oktober 2011



Abb. 4: Mitglieder der Schwimmabteilung nach Alter und Geschlecht (grün: weiblich)

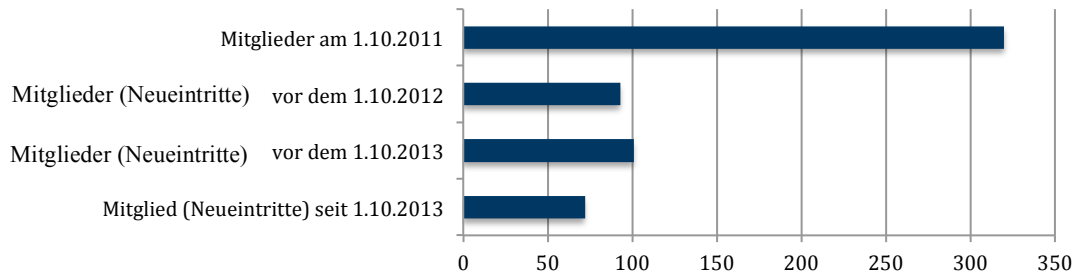

Abb. 5: Mitglieder der Tischtennisabteilung nach Alter und Geschlecht (grün: weiblich)

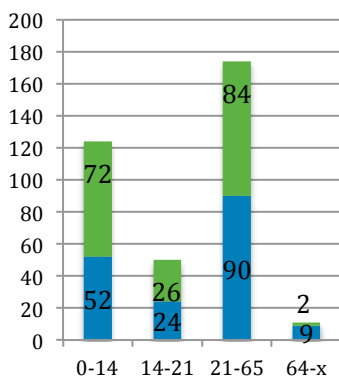

Abb. 6: Mitglieder der Volleyballabteilung nach Alter und Geschlecht (grün: weiblich)

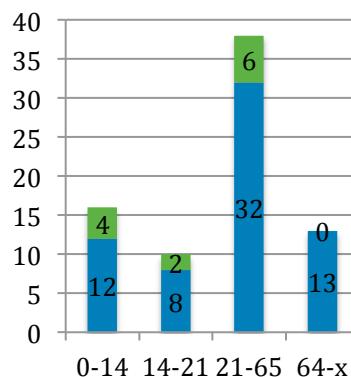

1.7. Umfrage – Mein GSV

Wir alle sind im Gießener Schwimmverein 1923 e.V. organisiert. Aber wer oder was ist der GSV eigentlich? Natürlich sind wir uns alle einig, dass wir ein Sportverein sind. Und natürlich wissen wir auch alle, warum wir uns Woche für Woche treffen – um gemeinsam erfolgreich Sport zu treiben. Aber neben diesem klaren Ziel, welches sogar in unserer Satzung steht, wofür stehen wir noch? Und wer gehört eigentlich alles dazu? Wer trifft bei uns welche Entscheidungen? Und wo steht das einzelne Mitglied im Verein?

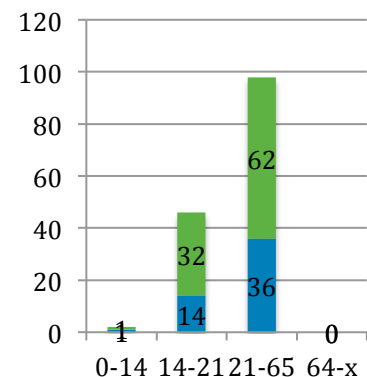
Wir haben mit einigen Experten eine Umfrage erarbeitet um herauszufinden, wie jeder einzelne den GSV empfindet. Dabei wollen wir wissen was gut läuft, wo wir uns verbessern können und wie ihr den Verein und einzelne Akteure wahrnehmt. Richtig und falsch gibt es bei den Antworten nicht und jeder, der sich die 10 Minuten Zeit nimmt für den Fragebogen hilft uns und hat die Chance auf eine kleine Überraschung. Den Fragebogen findet ihr auf den letzten Seiten ihr könnt ihn mir per Post zusenden oder eurem Abteilungsleiter geben – Natürlich könnt ihr ihn mir auch ausgefüllt per Mail zusenden, allerdings ist es dann nicht mehr ganz anonym ;)



2. Einladungen

2.1 Außerordentliche Abteilungsversammlung Schwimmen

Am

25.11.2014 findet um 19:30 Uhr

eine außerordentliche Abteilungsversammlung der Schwimmabteilung in der Stephanus-Gemeinde statt. Inhaltlich wird es hauptsächlich um einen Abteilungsbeitrag zur Deckung der Mehrkosten durch die Schwimmbadnutzung gehen.

2.2 Weihnachtsschwimmen

Jedes Jahr, so ist es inzwischen Brauch, kommt kurz vor Weihnachten der Weihnachtsmann ins Westbad, um noch ein paar Bahnen zu schwimmen und die artigen Kinder des GSV mit ein paar Geschenken zu beglücken. Außerdem werden von ihm die besten Schwimmerinnen und Schwimmer des letzten Jahres gekürt. Alles in allem auf jeden Fall ein Grund am

16.12.2014 um 18:00 Uhr im Westbad

vorbeizuschauen. Badehose oder Badeanzug nicht vergessen ;)

2.3 Schleifchenturnier

Auch bei den Volleyballern gibt es schon seit vielen Jahren die Tradition kurz vor Weihnachten gemeinsam mit allen in gemischten Teams um Ruhm, Ehre und verdammt viel Spaß zu spielen. Neben großem Sport gibt es einiges für das leibliche Wohl und jede Menge Spaß. Kommen kann jeder, der schon mal einen Volleyball gesehen hat am

17.12.2014 um 18:00 Uhr in der Herderhalle A.

2.4 Winterwanderung – „Zu den Anfängen des Sports in Gießen“

Die Traditionen im Winter nehmen kein Ende: Gemeinsam mit möglichst vielen möchten wir das neue Jahr im GSV mit einer Wanderung begrüßen. Neben festem Schuhwerk und warmer Kleidung sind nur die Lust an der Natur sowie Interesse an netten Gesprächen mitzubringen. Wir laden hierzu herzlich am

11.01.2015 um 10:30 Uhr an der Sandfeldschule

ein.

2.5 Termine 2015

Beginn	Was	Wo	Ende
11.01.2015, 10:30 Uhr	Winterwanderung	Sandfeldschule	Gegen 15:00 Uhr
14.+15.02.2015	Frühjahrsmeeting		15.02.2015 gegen 19:00 Uhr
30.04.-03.05.2015	Nina-Hess-Turnier	Sporthalle Wieseck	03.05.2015 gegen 19:00 Uhr
14.-17.05.2015	Landesturnfest	Westschule?	17.05.2014 gegen 14:00 Uhr
01.06.2015	Vereinsinfo 1/2015	Per Mail	
01.07.2015 19:30 Uhr	Jahreshauptversammlung	Alpenmax	01.07.2015 gegen 22:00 Uhr
18.07.2015 14:00 Uhr	Sommerfest	Grillhütte	18.07.2015 gegen 20:00 Uhr
18.-24.10.2015	Ferienfreizeitfahrt		24.10.2015



2.6 Anmeldebogen GSV-Ferienfahrt

Zutreffendes bitte ankreuzen. Bitte gut leserlich in Druckbuchstaben ausfüllen.

Hiermit melde ich mich unser Kind Meine Familie

unverbindlich verbindlich zur GSV-Fereinenfahrt vom 17-24. Oktober 2015 an.

Nr	Name, Vorname	Geb.	E-Mail	Tel.
1				
2				
3				
4				





2.8 Fragebogen – Mein GSV

Der folgende Fragebogen ist von uns, dem Vorstand, erarbeitet worden, um genauer herauszufinden, was du vom GSV hältst. Dabei geht es nicht um „richtig“ oder „falsch“, sondern es geht um das, was du denkst. Es wäre ganz toll, wenn du dir die 10 Minuten nimmst und den Fragebogen kurz ausfüllst.

Vielen Dank – Dein Vorstand

Fragen zu dir:

- Wie alt bist du?

< 16	<input type="checkbox"/>	16 - 30	<input type="checkbox"/>	30-65	<input type="checkbox"/>	> 65	<input type="checkbox"/>
------	--------------------------	---------	--------------------------	-------	--------------------------	------	--------------------------
- Bist du:

weiblich	<input type="checkbox"/>	männlich	<input type="checkbox"/>
----------	--------------------------	----------	--------------------------
- Wie oft trainierst du beim GSV pro Woche?

1 mal	<input type="checkbox"/>	2 mal	<input type="checkbox"/>	3 mal	<input type="checkbox"/>	4 mal	<input type="checkbox"/>
oder						oder öfter	
weniger							

Deine Erlebnisse im GSV:

- Wenn du dich an die letzte Jahre erinnerst, an welche Ereignisse im Zusammenhang mit dem GSV erinnerst du dich besonders (Nutz die Zahlen gerne als Reihenfolge deiner Erinnerungen)

1. _____

2. _____

3. _____

4. _____

- Woran genau erinnerst du dich, wenn du an das erste Ereignis denkst was du bei der 4. Frage gefunden hast? Sind das positive oder negative Erinnerungen?

- Wenn es eine Erinnerung gibt, die eher negativ war, sag uns bitte wie es dazu gekommen ist und ob wir sie hätten verhindern können?



7. Wenn du es in der Hand hättest und bestimmen könntest, was der GSV seinen Mitgliedern in den nächsten Jahren ermöglicht - welche Erlebnisse würden wir dann gemeinsam machen?

Deine Wahrnehmung des GSV

8. Wie viele Abteilungen hat der GSV aktuell?

1 2 3 mehr

9. In wie vielen Sportarten kann man aktuell in den Abteilungen des GSV am Wettkampfbetrieb teilnehmen?

1 2 3 mehr

10. Wer trifft im GSV die wichtigen Entscheidungen für alle Mitglieder?

Trainer Abteilungsleiter Vorstand andere

11. Kreuze bitte 3 Eigenschaften an, die deiner Meinung nach den GSV charakterisieren?

<input type="checkbox"/> ehrlich	<input type="checkbox"/> kann führen	<input type="checkbox"/> optimistisch	<input type="checkbox"/> stark
<input type="checkbox"/> attraktiv	<input type="checkbox"/> vielseitig	<input type="checkbox"/> zurückhaltend	<input type="checkbox"/> pünktlich
<input type="checkbox"/> ausdauernd	<input type="checkbox"/> loyal	<input type="checkbox"/> überlegt	<input type="checkbox"/> mutig
<input type="checkbox"/> gütig	<input type="checkbox"/> aufmunternd	<input type="checkbox"/> lustig	<input type="checkbox"/> albern
<input type="checkbox"/> teuer	<input type="checkbox"/> teamfähig	<input type="checkbox"/> zuverlässig	<input type="checkbox"/> liebevoll
<input type="checkbox"/> verantwortungsvoll	<input type="checkbox"/> zäh	<input type="checkbox"/> abenteuerlustig	<input type="checkbox"/> spontan
<input type="checkbox"/> dankbar	<input type="checkbox"/> einfühlsam	<input type="checkbox"/> einfallsreich	<input type="checkbox"/> familiär
<input type="checkbox"/> kreativ	<input type="checkbox"/> geduldig	<input type="checkbox"/> ruhig	<input type="checkbox"/> zuhören können
<input type="checkbox"/> ernsthaft	<input type="checkbox"/> unterhaltend	<input type="checkbox"/> spritzig	<input type="checkbox"/> ungewöhnlich
<input type="checkbox"/> sportlich	<input type="checkbox"/> kameradschaftlich	<input type="checkbox"/> charmant	<input type="checkbox"/> körperlich gesund
<input type="checkbox"/> _____	<input type="checkbox"/> _____	<input type="checkbox"/> _____	<input type="checkbox"/> _____



12. Wenn du die Aufgabe bekommen würdest ein Bild vom GSV zu zeichnen das alle Aspekte des Vereins darstellt, was würdest du zeichnen?

	Skizze

13. Denk nun bitte an alle Tiere die du kennst und welche Eigenschaften du mit jedem Einzelnen verbindest, und nun stelle dir vor der GSV wäre eines dieser Tiere, welches Tier wäre er dann? Welche Eigenschaften hat dieses Tier für dich?

14. Das wünsche ich mir in Zukunft vom GSV:

Das war's schon - Vielen Dank!